Maison de l'Europe de l'Eure

Centre d'Information Europe Direct

Rapport d'Activités

2016

Maison de l'Europe de l'Eure – Centre d'Information Europe Direct
4 rue du Docteur Lerat - 27000 Évreux – Siret : 49162523200039
☏ 02 32 35 23 89 contact@maison-europe27.org - www.maison-europe27.org
Agrément Association Jeunesse et Éducation Populaire n°2708EP121
Agrément Association Éducative Complémentaire de l'Enseignement Public n°20-10-15

Rapport annuel Maison de l'Europe de l'Eure, Centre d'Information Europe Direct de l'Eure

Pays	**France**
Nom de la structure	**Centre d'Information Europe Direct de l'Eure**
Année	**2016**
Mois	**Tous**

- Nombre de visiteurs
- Nombre de questions reçues par mail
- Nombre de questions reçues par téléphone
- Nombre de questions posées sur d'autres réseaux sociaux ou sur le centre de contact d'Europe direct

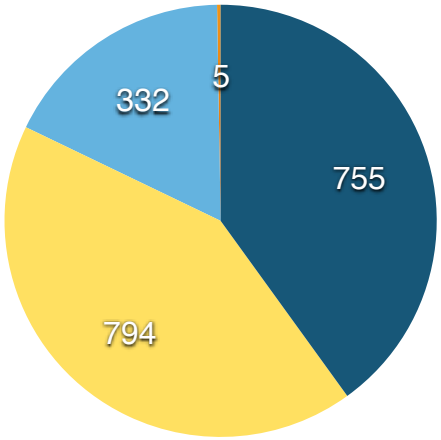

Thèmes traités en 2016

Education, jeunesse, sport
Citoyenneté européenne
Santé
Consommation
Affaires économiques, monétaires
Culture
Sécurité alimentaire
Agriculture et développement rural
Emploi, affaires sociales
Politiques étrangères, sécuritaire, relations externes
Générales, autres

Temps forts et réactions citoyennes de l'année 2016

Mars 2016

Questions sur le maintien du Royaume-Uni dans l'UE, la crise des réfugiés, les décisions européennes, l'accord pour les agriculteurs

Conférence sur le Plan d'Investissement Européen

Avril 2016

Débat sur le TTIP, la santé, l'agriculture

Café espagnol

Mai 2016

Rassemblement des citoyens autour de la Fête de l'Europe

Juin 2016

Inquiétudes autour du Brexit

Parlons d'Europe en région Normandie à Beaumesnil

Juillet 2016

Questions sur le Brexit et ses conséquences, la sécurité, la migration et les frontières

Envoie du premier Service Volontaire Européen à Krasnoyarsk (Russie)

Septembre 2016

Inauguration de nos nouveaux locaux

Mise en valeur de la Slovaquie

Création du nouveau logo

Octobre 2016

Recherche de partenariats internationaux

Démarches pour être Relais Mobilité

Novembre 2016

Questions réponses et concours Open Days à l'intention de tous les collèges de l'Eure

Décembre 2016

Travaux pour la création d'un collectif pour les acteurs européens en Normandie

Site internet

URL: http://www.maison-europe27.org

Aperçu de la page d'accueil du site internet

Réseaux sociaux

Total nombre de followers sur Facebook, Twitter et les autres réseaux sociaux de Centre d'Information Europe Direct de l'Eure

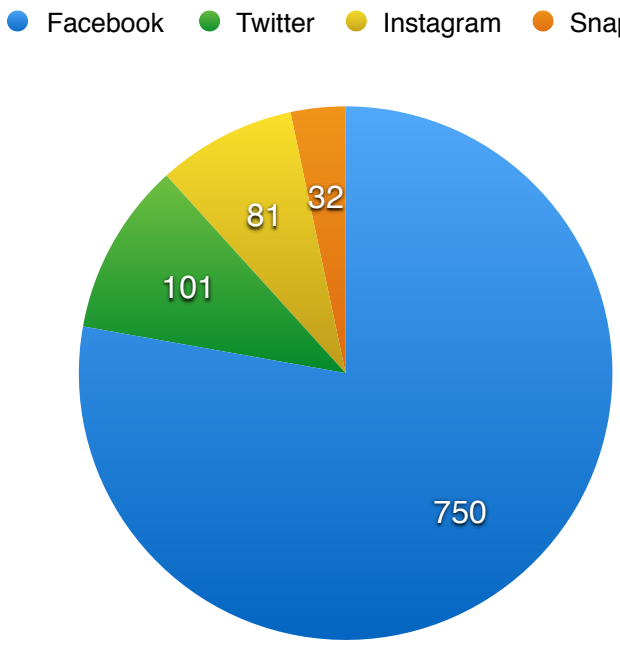

Infos en plus

7346 abonnés à notre newsletter

Création d'une brochure sur le Service Volontaire Européen

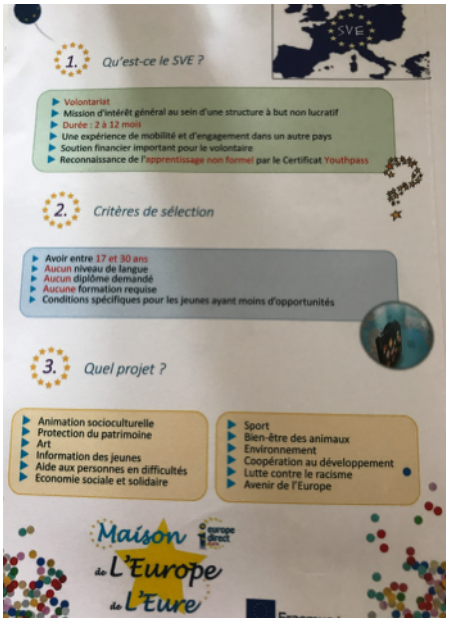

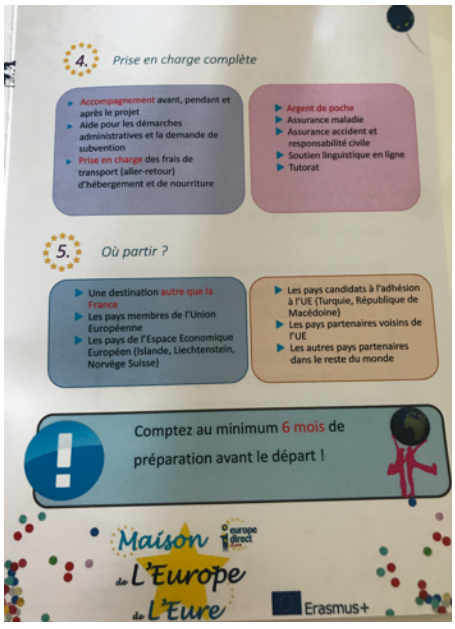

Date	14 mars 2016
Titre	Brochure Service Volontaire Européen
Thèmes	Education, jeunesse sport
Public visé	Jeunes (16-25 ans) nombre de participants: 200
Description et date de l'évènement où la brochure a été distribuée	Utilisation lors des sessions d'information sur l'Europe auprès des 16-25 ans
Description	La rareté des documents sur le Service Volontaire Européen nous a conduit à en créer pour pouvoir les utiliser lorsque nous faison la promotion du SVE auprès des jeunes. La brochure concentre la plupart des informations sur le SVE ainsi qu'un lien qui permet de trouver la base des données des projets. Nous avons déposé cette brochure sur Circabc pour que les CIED de France en profitent aussi. La brochure existe avec notre logo et informations de contact ou sans pour permettre au centre de se l'approprier totalement. Nous n'avons pas ce module dans nos obigations de notre programme d'activités. C'est une activité additionnelle.

Participation à des évènements

Lundi 11 janvier 2016: Café Anglais (Mensuel) à Evreux

A l'initiative de la Maison de l'Europe, le Café Anglais se déroule, depuis 6 ans, à peu près une fois par mois soit au sein du Conseil Départemental, soit au London Pub autour de Katherine Dumas, anglaise vivant dans l'Eure. Le but est de pratiquer la langue anglaise en abordant toute thématique mais surtout les thématiques liés à l'Union Européenne. Les intervenant peuvent se baser sur des textes comme des articles de journaux pour approfondir un thème. L'ambiance est conviviale et les discussions se déroulent autour d'un verre de thé le plus souvent. Date des Cafés Anglais réalisés :

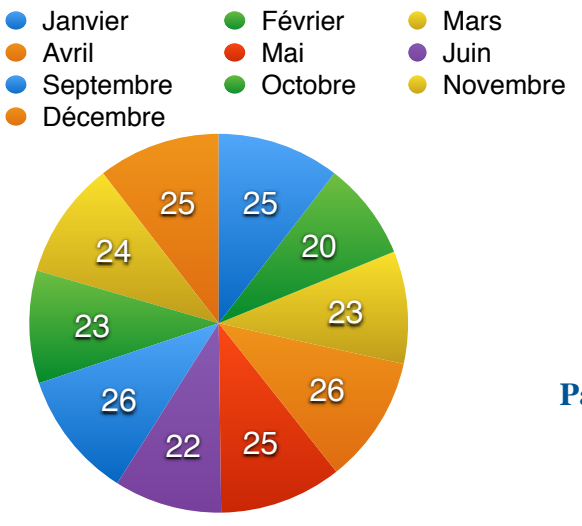

Mardi 19 Janvier 2016: Journée européenne de préparation au départ des Lycées Agricoles de l'Eure à Gouville

150 participants. Tous les établissements agricoles de l'Eure permettent à leur étudiants d'effectuer un stage à l'étranger durant une période de 4 à 8 semaines. Pour permettre leur préparation, ils organisent une journée d'information pour quasiment 130 élèves de BTS et une vingtaine de professeurs avec des thèmes sur l'Europe, sur les moyens mis à disposition pour voyager en Europe (dans leurs études ou après), sur les langues et sur la préparation de CV en Anglais.
La Maison de l'Europe - Centre d'Information Europe Direct - est intervenu conjointement avec le CRIJ de Rouen sur deux thèmes :
Compréhension de l'Union Européenne: Une présentation avec des diaporamas a été faite sur la construction et la citoyenneté européenne avec un quiz pour rendre l'exercice ludique.
Voyager en Europe: Le CRIJ a expliqué les différents moyens mis en oeuvre et la Maison de l'Europe a insisté sur le programme Erasmus+ et sur le Service Volontaire Européen.
De la documentation adaptée à ce public a été distribué avec une explication de l'utilité de chaque document.

Mercredi 9 mars 2016: Journée de formation européenne, MFR de Tôtes à Tôtes

70 participants. Suite à notre intervention auprès des lycées agricoles normands à Gouville, la Maison Familiale Rurale de Tôtes nous a sollicité pour une journée de formation sur l'Europe, la construction, la citoyenneté et la mobilité européenne. Deux sessions ont été organisées pour deux groupes de jeunes issus en majorité du milieu rural. Après une présentation d'1h30 sur l'Europe, une séance de questions réponses nous a permis d'échanger sur l'actualité européenne comme le maintien de la Grande- Bretagne au sein de l'Union européenne ou la situation des agriculteurs. Cette journée aura des suites, un groupe d'élèves souhaite créer une association avec d'autres jeunes européens, certains veulent bénéficier d'un Service Volontaire Européen et d'autres se sentent plus confiant quant à leur projet de mobilité dans le cadre de leur cursus. Le service international souhaite bénéficier du Service Volontaire Européen et ainsi accueillir des volontaires européens et continuer à faire des projets avec nous.

Mardi 15 Mars 2016: Café Espagnol à Evreux 30 participants. Cette manifestation s'inscrit dans le cadre des cafés que nous organisons dans le cadre du module 7C : café anglais, espagnol, slovaque…

Sur le modèle du Café Anglais, nous avons décidé d'organiser un Café Espagnol en offrant aux eurois un espace convivial pour pratiquer cette langue.
Ainsi, avec notre bénévole, Yeray Benitez, originaire des Îles Canaries, assistant de langue au lycée Aristide Briand, nous avons réuni les passionnés de cette langue. La presse régionale s'est beaucoup intéressée à l'événement avec deux articles dans Eure Infos et un article dans le Paris-Normandie. Notre lieu de rendez-vous, autour de la culture espagnole, a été fixé à La Casa de las Tapas le 15 mars dernier. Nous avons fait une vidéo rendant hommage à l'Espagne à travers sa musique, son cinéma, ses villes et ses peintres pour conclure avec le témoignage d'une jeune fille sur son expérience de volontaire européen à Madrid. Ensuite, après une présentation de la Maison de l'Europe et des CIED, notre bénévole a animé des quiz autour des clichés espagnols et des spécificités de l'Espagne. Nous avons ensuite partagé un repas avec des tapas et avons discuté de l'actualité de l'Union Européenne. La soirée a permis de créer des liens et de faire émerger des idées pour des manifestations futures et régulières.
Article paru dans Paris Normandie: http://www.paris-normandie.fr/region/evreux--un-cafe-espagnol-pour-pratiquer-la-langue-MB5377835.

Mardi 29- Mercredi 30 mars 2016: Formation pour les Services Civiques - Citoyenneté Européenne et SVE à Evreux

40 participants. La Ligue de l'Enseignement de l'Eure a préparé deux journées de formation sur la citoyenneté pour les volontaires en Service Civique. Dans ce cadre, la Maison de l'Europe de l'Eure est intervenue sur deux thématiques avec une présentation de nos missions et des CIED puis une présentation du SVE. Ces journées ont été l'occasion de parler de citoyenneté européenne et de discuter avec des jeunes ayant une connaissance faible des institutions européennes. Une évaluation de fin de formation a placé la Maison de l'Europe en tête des topics préférés des volontaires. Nous avons été cité 28 fois sur 40. De plus sur 15 volontaires interrogés, 12 ont émis le choix de partir avec un SVE.

Mercredi 30 mars 2016: Session d'Information sur le Plan d'Investissement Européen à Evreux

Lien article paru dans Paris Normandie sur cet évènement: http://www.paris-normandie.fr/actualites/economie/la-maison-de-l-europe-de-l-eure-promeut-une-aide-pour-les-projets-risques-FF5465153.

Suite à notre formation sur le Plan d'investissement Européen lors de notre plénière à Luxembourg en septembre 2015, nous avons décidé d'organiser une session d'information pour les entrepreneurs et pour les porteurs de projet.

Nous avons donc sollicité Guillaume Roty, attaché économique à la Représentation en France de la Commission européenne. Ensuite, nous avons établi un partenariat avec la CCI de l'Eure pour arriver à joindre plus facilement les entreprises et profiter de leur réseau. Suite aux conseils de Bénédicte Feugier du Crean de Vire, j'ai contacté les membres d'Entreprise Europe Network pour travailler avec leur aide.

La communication s'est ensuite concentrée autour des élus, de l'IUT, de nos abonnés, de nos partenaires, de la chambre des métiers, de pôle emploi, de l'URSSAF, des fédérations, de la CCI de Rouen, sur Twitter, sur Facebook et Instagram. Deux publications Facebook ont été sponsorisés par La Maison de l'Europe ainsi que l'événement qui a été créé spécialement. Nous avons aussi contacté la presse régionale comme Eure Infos, la Dépêche, Paris-Normandie, France 3, Eure Expansion. Au final, seul Eure Infos et Paris-Normandie ont annoncé l'événement. Une journaliste de Paris-Normandie s'est déplacée pour interviewer Guillaume Roty. Suite au compte-rendu et à l'interview de Paris-Normandie, nous avons reçu plusieurs appels pour avoir plus d'informations et Eure Expansion a sollicité une interview auprès de Guillaume Roty en passant par nous.

Jeudi 31 Mars 2016: Formation Européenne pour les Services Civiques - Mobilité à Evreux

30 participants. Les volontaires en services civiques du Département de l'Eure ont été réunis par la Direction Régionale et Départementale de la Jeunesse, des Sports et de la Cohésion Sociale de Normandie et la Maison de l'Europe de l'Eure - Centre d'Information Europe Direct pour une journée de formation sur la citoyenneté européenne et les différents types de mobilité internationale. La journée a pour objectifs de :

Découvrir les possibilités de mobilité européenne et internationale
Rencontrer des personnes ressources et des témoins
Bénéficier de conseils et d'accompagnement pour réaliser un projet de mobilité.
Voici une partie de l'ordre du jour :
- 10h00 : travaux en ateliers sur la préparation au départ (comment partir, où partir, avec quels moyens, dans quel cadre...) 11h00 : échanges, réflexion et discussion à propos de l'inter-culturel.
- 13h30 - 16h00 : le voyage des possibles
- Rencontre avec des témoins et des personnes ressources autour de sujets suivants :
Le volontariat (Service Volontaire Européen, Volontariat International en Entreprise ou en Administration, Volontariat de solidarité Internationale)
L'expatriation, travailler à l'étranger
Les stages à l'étranger.
Les projets collectifs (échanges de jeunes, chantiers internationaux, aides aux projets...) 16h00 : évaluation de la journée. Durant cette journée, l'accent a été mis sur les programmes et dispositifs suivants : Le programme européen ERASMUS PLUS, les programmes de l'Office Franco Allemand pour la Jeunesse. Les programmes de l'Office Franco Québécois pour la Jeunesse. Les programmes de Solidarité Internationale

Vendredi 8 avril 2016: Forum Job d'été à Evreux

150 participants. Le BIJ d'Evreux a organisé un forum de jobs d'été pour permettre aux jeunes de trouver du travail grâce à la présence de plusieurs recruteurs. Profitant de la présence de centaines de jeunes, nous avons décidé de tenir un stand dans la partie "Conseil" du forum. Nous avons axé notre information sur le SVE, le programme Erasmus+ au niveau des études et des stages, et sur EURES. Nous avons conseillé plusieurs jeunes qui souhaitaient vivre une expérience de mobilité ou s'expatrier. Nous avons aussi informé les jeunes sur les possibilités d'emploi offertes par l'Union européenne et les moyens d'obtenir ces postes. Notre stand était composé de documentation tant sur ces sujets que sur les institutions européennes et leur fonctionnement. Des lycéens et étudiants souhaitant faire des exposés ont été heureux d'y avoir accès. Nous avons aussi proposé aux jeunes de découvrir le témoignage d'autres européens avec une projection de plusieurs vidéos sur un écran et la mise à disposition de casques audio permettait d'isoler les spectateurs. Après

cette participation des dizaines de jeunes sont venus à nos locaux pour compléter ces informations.

Lundi 9 mai- Mercredi 01 juin 2016: Fête de l'Europe à Evreux

2000 participants. Les préparatifs pour la célébration de la Fête de l'Europe ont débuté, il y'a un an, en juin 2015 avec les centres de loisirs de la ville d'Évreux. La Maison de l'Europe de l'Eure a permis aux animateurs de se préparer pour leurs activités à effectuer en fil rouge tout au long de l'année sur le thème de l'Europe. Chaque centre a eu pour mission de créer une exposition ou un jeu autour de l'Europe.
En septembre 2015, la « Compagnie Deux » a eu la charge de s'occuper des temps périscolaires de 7 écoles primaires d'Évreux en proposant du théâtre aux élèves. Leur projet s'est axé autour de l'Union européenne avec sa construction, sa citoyenneté et sa diversité culturelle. La Maison de l'Europe a fourni un soutien pour le bon déroulement des préparations. Nous avons ensuite travailler sur le dossier « Les Pains d'Europe » réunissant des recettes de différents types de pain ancrés dans la tradition des pays de l'Union. Les recettes ont été transmises à une ferme participative pour les réaliser .
Le 1er juin, date choisie pour célébrer cette fête, nous avons décoré le Square Georges Brassens à Évreux et monté un pavillon comprenant un espace exposition « Unie dans la Diversité » et son quiz, un espace jeux avec le « Jeu de l'Oie Européen » et le Monopoly sur l'Euro, un espace documentation pour les enfants et les familles et un espace lot pour récompenser les enfants qui ont été actifs sous notre pavillon. Les enfants des primaires ont été accueillis le matin, et ceux des centres l'après midi. Chaque groupe assistait aux représentations théâtrales de leur camarade, visitait les expositions sur l'Europe, passait par notre stand, continuait dans l'espace jeux puis l'espace restauration pour goûter les pains européens, pour finir devant la scène où des chansons européennes ont été chantées en cœur par le public, la chorale et les artistes. Le 9 mai, nous avons célébrer la Fête de l'Europe au Lycée Notre Dame à Elbeuf en compagnie de plusieurs classes de la seconde à la terminale. Le matin, nous avons décoré la salle polyvalente et le lycée avec des guirlandes, des ballons, des drapeaux reçus par la Représentation en France de la Commission européenne et par « Le Joli Mois de l'Europe »... puis nous avons assisté les « Jeunes Européens de Rouen » qui ont proposé un EuroQuiz avec à la clé des lots offerts par la Maison de

l'Europe et la Mairie d'Elbeuf. La matinée s'est terminée avec un discours prononcé par le Maire sur la citoyenneté européenne et les investissements de l'Europe à Elbeuf. L'après-midi, la Maison de l'Europe a continué seul les activités en proposant un retour sur la construction européenne avec des focus sur des sujets d'actualités. Les questions autour des migrants, de l'économie et du Brexit ont été nombreuses.
Le même jour, au Collège Saint Louis à Louviers, la Fête de l'Europe était aussi célébrée. La Maison de l'Europe a aidé à l'organisation de cette journée avec les professeurs en leur fournissant la décoration, les jeux, les lots, la documentation nécessaire. Nous avons opté pour la même démarche avec le Mouvement européen de Rouen avec leur grand quiz des collèges pour lequel nous avons fourni des centaines de documents, des lots, de la décoration, idem pour le Secours Catholique à Gravigny avec leur célébration des pays européens ainsi que pour les agents du Département de Seine Maritime. Le même jour, nous avons participé à la célébration de la Fête de l'Europe à l'Hôtel de Région à Rouen où a eu lieu une présentation des investissements européens à la presse et aux partenaires. Cette matinée a été prolongée le 23 mai avec le Premier Comité de Suivi des Fonds Européens au Mémorial de Caen. Nous avons tenu un stand de documentation avec le CRIJ de Caen pour compléter les connaissances des élus et des agents administratifs. Notre CIED écoulé un énorme stock de brochures issues de la collection « Comprendre les politiques de l'Union européenne » avec des thèmes comme l'environnement, l'agriculture, l'emploi, les entreprises, les politiques jeunesse, culture et sport...
Le 26 mai, nous avons continué à célébrer l'Europe dans une petite école à Flipou avec 25 élèves avec une présentation sur l'Europe, des jeux, de la documentation et des lots adaptés à une classe de CM2.

Mardi 17 Mai- Vendredi 20 Mai 2016: Cinema du Jumelage - Cinéma Européen à Evreux

310 participants. Cinéma du Jumelage est un festival de cinéma européen dont le but est de mettre en valeur les jumelages européens de la ville d'Evreux. Il dure 4 jours. Nous avons aidé à l'organisation avec stand chaque soir du 17 au 20 mai. Notre stand était au centre du cinéma accessible à tous avec des lots, des jeux, de la documentation. Nous avons été en charge de l'organisation de la journée du 19 mai avec la présence de Mme Wissels de l'Ambassade des Pays-Bas pour

parler de la tolérance autour du film Pride en l'honneur de la Présidence néerlandaise de l'UE.
Soirée Spéciale Thématique le 19 mai 2016 à 19h30 :
Nous avons donc eu le plaisir d'accueillir **Mme Erlijne WISSELS**, première secrétaire de l'Ambassade des Pays Bas aux affaires politiques, qui est intervenue sur la thématique "Tolérance et droits sociaux en Europe" et qui a parlé de la Présidence néerlandaise au sein de l'UE. Cette soirée a été accompagné de la projection du film Pride, d'un stand plus élaboré autour de ces thématiques, d'une exposition dans le hall du cinéma avec "Unis dans la diversité" et de distribution de brochures pour les spectateurs ayant assisté au débat.

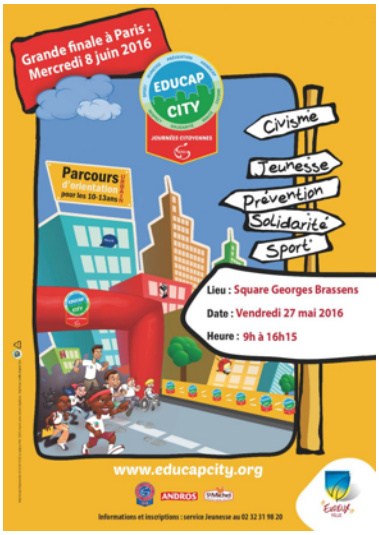

Jeudi 26 mai 2016: Educap'City à Evreux

400 participants. Étape lors de la course Educap'City avec découverte de l'Europe et de nos activités avec les collégiens d'Évreux pour 350 participants. Le but est de faire découvrir aux collégiens les institutions et associations citoyennes de leur ville. Nous avons profité de cette occasion pour accueillir chaque équipe de 8 élèves dans nos locaux. Nous leur avions préparé des jeux et un quiz qui leur apportaient des points. Les questions portaient sur l'Union européenne et ses institutions. Chaque élève est reparti avec les brochures A la découverte de l'Europe, Chez nous en Europe, Europe en jeux et des stylos.

Lundi 30 mai- Lundi 20 Juin 2016: Voyages Open Days à Paris, Metz, Luxembourg, Schengen France

75 participants. Organisé en partenariat avec le Département de l'Eure, le concours Open Days est un quiz sur l'Europe en plusieurs étapes à destination des collèges du département. Il sensibilise les collégiens à la question européenne et à la citoyenneté européenne. Le quiz est un prétexte pour les faire travailler avec leur professeur sur l'Europe durant plusieurs semaines. La Maison de l'Europe établit les quiz et les corrige, distribue la documentation utile et ciblée, surveille les épreuves, accueille le public pour la grande finale et

participe aux petits lots comme aux grands.
- 30 mai 2016 : Visite de Paris à pieds et en bateau mouche et découverte de l'Assemblée Nationale.
2/3 juin 2016 : Visite pour la classe gagnante de la Ville de Luxembourg, du village de Schengen (en partenariat avec l'EDIC de Schengen) et son parcours de la liberté, visite du Centre Pompidou de Metz, Visite du Centre Robert Schuman.
20 juin 2016 : Visite de Paris à pieds et en bateau mouche et activités sur la Place de l'Europe en lien avec l'Euro 2016 avec des stands présentant la culture des pays européens avec dégustation et découverte. Participation de la Représentation en France de la Commission Européenne.

Mardi 07- Mercredi 08 juin 2016: Parlons d'Europe en région Normandie à Beaumesnil

130 participants. Débat-citoyen « Parlons d'Europe en région Normandie », l'un des 13 cycles en France organisé par le CREAN de Vire, avec les 2 autres Europe Direct de Normandie. 4 intervenants : Chef de la Représentation de la Commission Européenne en France (Mme Jegouzo), Chef du Parlement Européen en France (Mme Coustet), Membre du Comité des Régions et Vice Président aux Affaires Européennes de Normandie (M.Priollaud), Membre du Comité des Régions et de l'Association des Maires de France (M.Rouillon). Présence aussi de porteurs de projets européens dont un lié à Erasmus+ Entrepreneur que nous avons trouvé et invité au débat. Présence d'une classe de lycéens dont le déplacement a été pris en charge par notre centre. De plus, la visite du Château de Beaumesnil, du projet européen 1001 Légumes et la préparation au débat de cette classe du Lycée d'Elbeuf ont été pris en charge par la Maison de l'Europe de l'Eure - Centre d'Information Europe Direct.

Jeudi 9 juin 2016: Découvrir les Pays-Bas à Pont-Audemer

25 participants. Journée avec des enfants de 2 à 5 ans au centre multi-accueil de la Marelle à Pont-Audemer autour des Pays-Bas ayant la présidence de l'UE :

Comptine néerlandaise, peinture drapeau, peinture tulipe, plantation bulbe de plante des Pays-Bas, dégustation des fromages traditionnels néerlandais et de bonbons en forme de drapeaux européens.

Samedi 11 juin 2016: Fête de la Fraternité à Evreux

La Fête de la Fraternité est un événement devenu une tradition qui contribue au rapprochement des peuples à Évreux. La Maison de l'Europe de l'Eure – Centre d'Information Europe Direct y participe en tant que représentante des pays de l'Union européenne. Nous avons décidé cette année de présenter un stand festif en adéquation avec l'ambiance de la journée. Nous avons donc opter pour deux thèmes de dégustation : les produits représentatifs des pays européens (pains, fromages, biscuits, boissons, apéritifs, charcuterie...) et les produits ayant obtenu les labels européens AOP, IGP, AB... Nous avons donc pu échanger avec les participants sur les différences culturelles entre les pays européens et sur la facilité avec laquelle nous avons pu trouver ces produits grâce notamment au marché unique. Nous avons aussi discuter sur les labels en insistant sur la démarche qualité derrière ces logos, le soutien qu'ils apportent aux producteurs et leur utilité pour la préservation du terroir des territoires. L'Europe n'essaie pas de gommer la diversité et la richesse qui l'accompagne mais au contraire tente de la préserver et la mettre en valeur.

Nous avons accompagné cette activité avec un stand avec des brochures adaptées au grand public comme « Voyager en Europe » « Comment fonctionne l'Union européenne » « Objectifs de l'UE et politiques mises en œuvre » « A la découverte de l'Europe » « Europe en jeux » « Chez nous en Europe »... Nous avions aussi des documents comme « All you need is Space » ou « Notre planète, notre univers » en anglais, espagnols, allemands et italiens. Nous en avons déposé sur les stands des représentants de ces pays. Cette mise en place a permis aux personnes de venir s'informer dans un climat convivial de partage d'autant que nous avions mis à leur disposition des jeux qui pouvaient leur faire gagner des lots comme des stylos, des cartes de l'Europe, des t-shirts, des sacs en toile, des règles, des bloc-notes... De plus, notre exposition *« Unie dans la diversité »*, utilisé comme élément de décoration a eu un succès important comme son quiz facile d'accès. Chaque enfant s'arrêtant sur le stand est parti avec un ballon de baudruche européen ou « Joli Mois de

l'Europe ». Enfin, un cadre artisanal reprenant les codes du réseau social Instagram a été créé. Ce cadre que nous avons nommé "Eurogram" permettait aux passants de se prendre en photo avec. Il a eu un grand succès auprès des jeunes.Au final, la Fête de la Fraternité nous a permis d'interagir avec des milliers de personnes, de créer des partenariats futurs et d'expliquer l'Union européenne en montrant des actions concrètes.

Lundi 15 Juin 2016- Lundi 6 Juillet 2016: Euro 2016 à Conches, Louviers

60 participants, Activités autour de l'Euro 2016 avec des « goodies » de l'Union Européenne avec les jeunes de Conches, le 15 juin 2016 et de Louviers, le 6 juillet 2016. Nous avons pris ces rencontres sportives comme prétexte pour faire une intervention sur la citoyenneté européenne et le sport en Europe avant le match puis à la mi-temps, nous avons proposé un quiz sur l'Europe et sur l'Euro de football. Nous avons fait participer la Représentation en France de la Commission européenne avec des goodies spécifiques à ces événements. Nous avons aussi apporté des boissons et des snacks des pays européens.

Vendredi 08 juillet 2016:

En février 2016, nous avons déposé un dossier auprès de l'Agence National Erasmus+ pour un eurois qui a souhaité bénéficier d'un Service Volontaire Européen en Russie. Nous avons travaillé en commun avec sa structure d'accueil en Russie qui est INTERRA basée à Krasnoyarsk. Son dossier a été accepté en juin 2016, nous avons ainsi débuté ces démarches administratives auprès de l'Ambassade Russe. Après obtention de son visa son départ a été possible le 8 juillet 2016 pour une période de neuf mois. Nous en avons profité pour qu'il devienne ambassadeur de la langue française, du patrimoine de l'Eure et de la Normandie.

Samedi 03 septembre- Dimanche 04 septembre 2016: Forum des associations Louviers et Evreux

Etre présent comme un acteur local au sein de la population et dans ce genre de manifestation est nécessaire pour être identifié. Le Forum des

Associations nous offre une vitrine considérable et permet de discuter en toute convivialité sur l'Europe. Cette année, nous avons été présent aux éditions de Louviers et Evreux. Nous montons un stand de 6m de long composé de documentation, de lots et de jeux ainsi que de la dégustation de certains produits européens qu'on trouve dans les grandes surfaces. Nous avons essayé de mettre en valeur les labels européens en démontrant la qualité qui en découle. Ces forums ont été l'occasion de discuter avec chacun des autres stands présents et de leur distribuer des brochures sur l'Europe. Des liens sont en cours de création avec des associations et des particuliers pour diffuser l'Europe.

Vendredi 16 septembre 2016- Samedi 17 septembre 2016: Inauguration et Café Slovaque à Evreux

184 participants. Nous sommes passés à nos nouveaux locaux au mois de septembre et pour marquer le cout nous avons organisé plusieurs manifestations. Tout d'abord, nous avons tenu un stand sur une place en face de nos nouveaux locaux en plein centre ville. Sur ce stand, nous avons interroger les citoyens sur leur relation à l'Europe et nous les avons informés sur la présidence Slovaque en nous basant sur la culture slovaque. Nous avons aussi invité chacun d'eux à participer à notre inauguration le lendemain. Lors de cette inauguration avec la présence de la presse et des élus locaux, nous avons échanger sur la culture slovaque avec des boissons et quelques produits de ce pays. Nous avions avec nous des élus ayant travaillé avec la Slovaquie et cela a permis plusieurs échanges conviviaux autour de notre buffet. Le ruban a été coupé et nous sommes maintenant sur une rue passante sur les bords de l'Iton.

Dimanche 02 octobre 2016: Foire Saint-Michel à Louviers

La Saint Michel est une grande foire avec des attractions organisée par la ville de Louviers, c'est une grande fête annuelle et regroupe en son sein un pôle qui célèbre le travail des associations. Nous avons tenu un stand et d'aborder l'Europe en accueillant le public de façon conviviale avec de la limonade de Sicile, des jeux avec nos expositions et des quiz ludiques pour toute la

famille. Ce rassemblement pour toute la famille est l'occasion de cibler tous les publics et de rendre visible l'Europe à toute la population locale. Le public a été très réceptif et parfois nous avons eu des débats très poussés sur l'actualité européenne.

Lundi 03 octobre- Vendredi 07 octobre 2016: Europe Sans Frontière à Vernon

275 participants. Organisé en partenariat avec le Foyer des Jeunes Travailleurs de Vernon, cette semaine européenne cible en premier lieu les résidents de ce foyer mais aussi le public de passage qui vient chercher les aides à leur besoin. Le premier public est un public défavorisé qui vient tant à la CAF qu'au supermarché social. L'exposition "Comment fonctionne l'UE" a été installée avec des quiz et des jeux, la Maison de l'Europe a un stand et s'assure de l'animation de l'exposition. Dans un esprit d'ouverture, le foyer est ouvert au public et des groupes qui vont du scolaire au public en reconversion s'inscrivent pour bénéficier de l'animation.
La thématique Europe concernait tous les aspects de la structure avec des petit-déjeuners représentatifs des pays européens, idem pour les déjeuner et les diners ainsi que les buffet lors des soirées animées. Une soirée spéciale a été organisée avec notre volontaire qui est en Russie. Il a fait la promotion du Service Volontaire Européen. Nous avons accueilli des journalistes et la radio locale pour promouvoir l'Europe. L'événement a attiré plus de monde que l'an dernier avec des lycéens, des groupes de travail, des travailleurs sociaux, des formateurs et des formés... Les questions ont été nombreuses notamment sur le Brexit mais aussi sur la migration et l'emploi.

Jeudi 3 novembre 2016- Vendredi 2 décembre 2016: Concours Open Days 2016 dans l'Eure

400 participants. Organisé en partenariat avec le Département de l'Eure, le concours Open Days est un quiz sur l'Europe en plusieurs étapes à destination des collèges du département. Il sensibilise les collégiens à la question européenne et à la citoyenneté européenne. Le quiz est un prétexte pour les faire travailler avec leur professeur sur l'Europe durant plusieurs semaines. La Maison de l'Europe établit les quiz et les corrige, distribue la documentation utile et ciblée, surveille les épreuves, accueille le public pour la grande finale et participe aux petits lots comme aux grands. Cette année

une nouveauté, chaque classe participante a eu 1h30 à 2h d'intervention de notre part dans leur établissement scolaire. Nous avons présenté l'Europe sous tous ses aspects. Le concours et les interventions nous ont occupés quasi quotidiennement pendant tout le mois.
1er prix : deux journées à Bruxelles pour visiter le Parlement européen.
2ème prix : visite de l'Assemblée Nationale et Visite de Paris en bateau-mouche.
3ème prix : visite de la Maison de Jean Monnet et Visite de Paris en bateau-mouche.

Jeudi 24 novembre 2016: Bouger en Europe à Rouen

300 participants. Organisé par le CRIJ de Rouen. Nous avions un stand pour présenter le Service Volontaire Européen. Nous avons travaillé en partenariat avec le CRIJ de Caen - Europe Direct. Nous sommes le seul organisme d'envoi dans l'Eure d'où notre invitation. Nous en avons profité pour distribuer des brochures sur l'Europe et de créer du réseau. Nous avons en amont préparé aussi un atelier sur Evreux avec des classes qui ne pouvaient pas se déplacer à Rouen.

Mardi 29 novembre 2016: Formation des Services Civiques à Rouen

40 participants. Journée de formation des services civiques à Rouen avec un focus sur tous les types de mobilité en Europe et un point précis sur Erasmus+. Un atelier comprendre l'Europe et un autre culture des pays européens. Enfin, un atelier spécifique Sevice Volontaire Européen. Cette journée est organisé par le DRJSCS avec la participation du CRIJ de Rouen.

Mardi 29 novembre 2016: Forum des Formations Supérieures à Evreux

320 participants. Organisé par le CIO d'Evreux, cette journée a pour but d'informer les lycéens et les étudiants sur les perspectives qu'ils peuvent avoir dans le cadre de leurs études. Un stand a été tenu sur l'Europe en axant sur le programme Erasmus+ et le Service Volontaire Européen. Un réseau avec des professeurs a été possible et fructueux.

Mercredi 2 décembre 2016: Conférence sur le Brexit à Val-de-Reuil

150 participants.Suite à la demande de l'Ordre du Mérite de l'Eure nous avons organisés une conférence sur le Brexit. Nous avons fait appel à Pierre Menguy Président de la maison de l'Europe de la Seine-Maritime et conférencier Team Europe Direct. Nous en avons profité pour faire une sensibilisation sur l'Union Européenne auprès des apprenants de l'EPIDE.

Infrastructures de la Maison de l'Europe de l'Eure- Centre Europe Direct

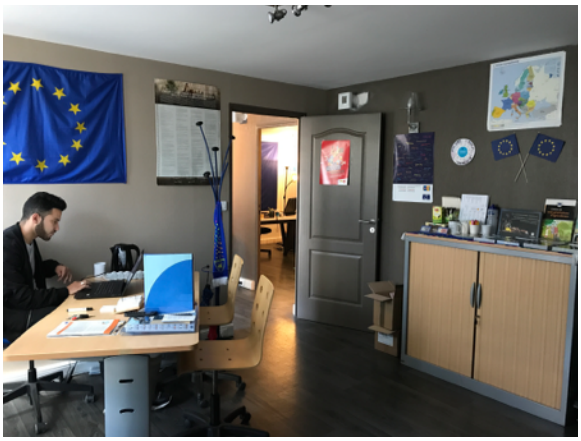

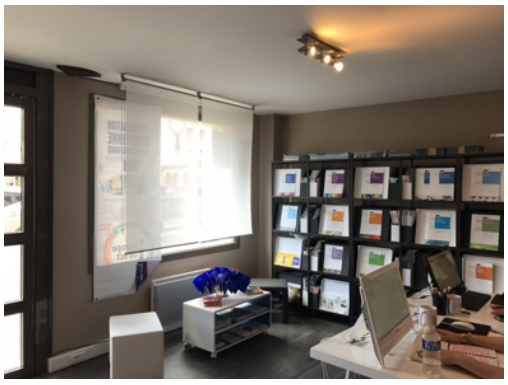

Nombres de publications (Twitter, Facebook, Instragram, site internet)

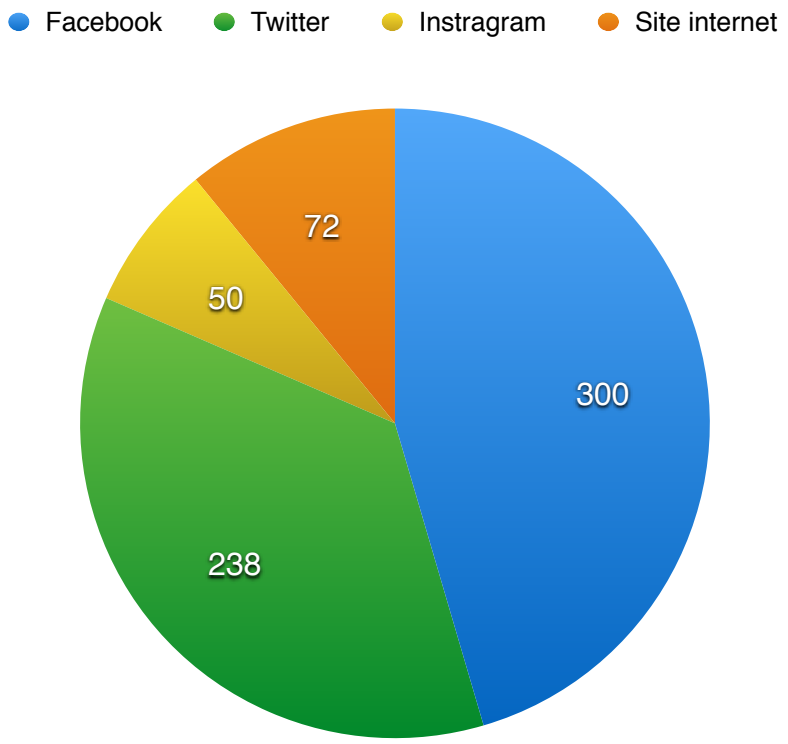

Interventions auprès des établissements scolaires d'Evreux, Louviers, Conches-en-Ouche, Pont-Audemer et autres villes du département de l'Eure

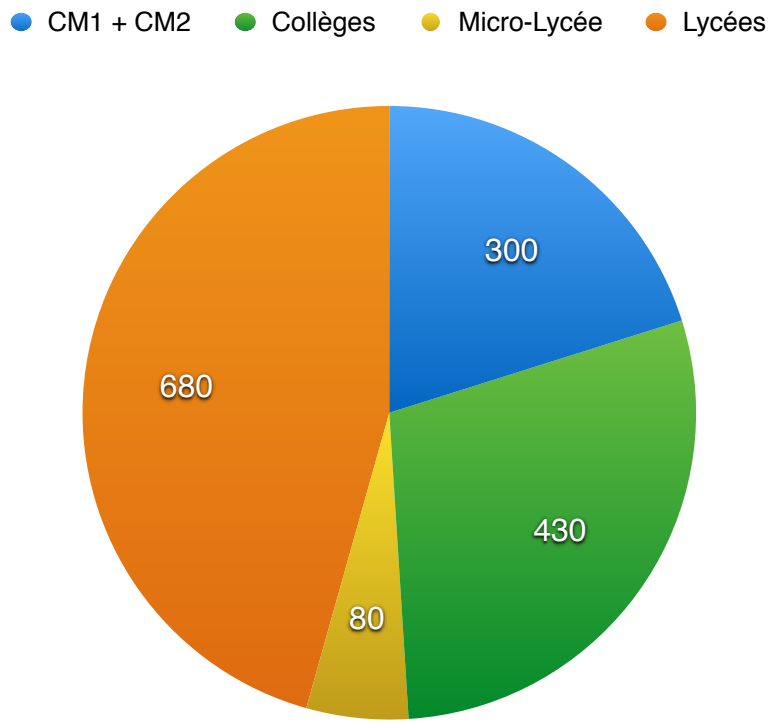

Interventions sur la mobilité européenne et le Service Volontaire Européen

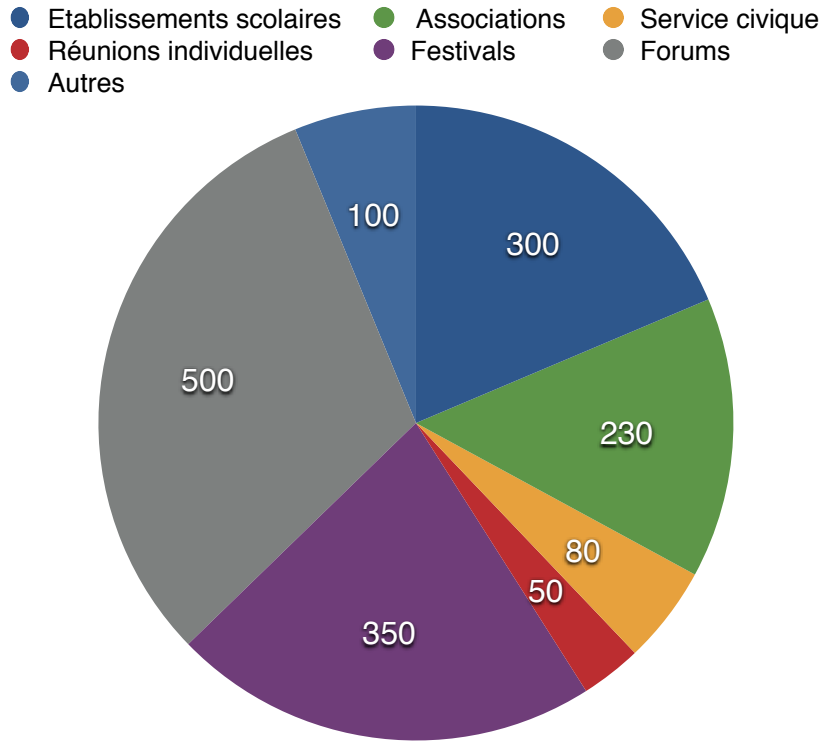

Nombre de documents distribués au public

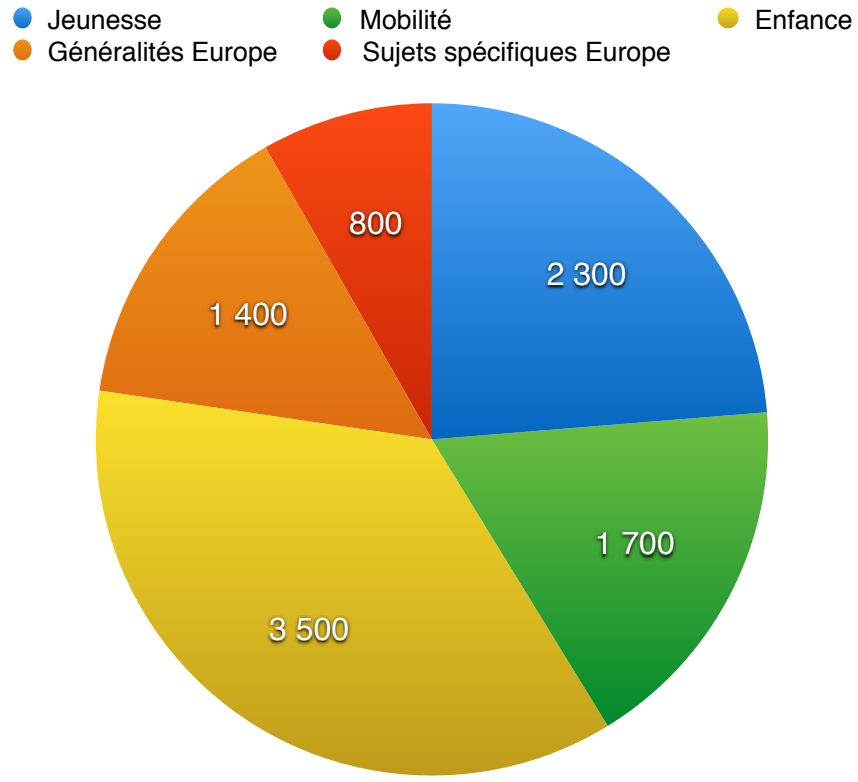

Distribution de lots

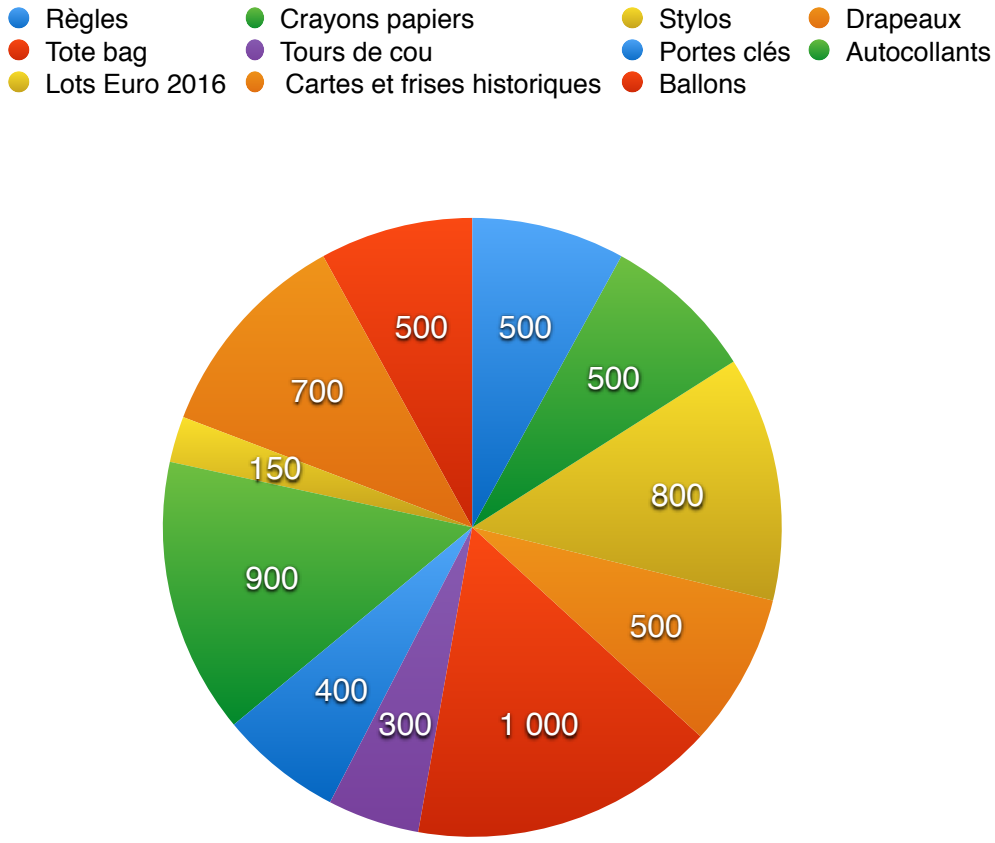

Nombre de documents mis à disposition pour les partenaires

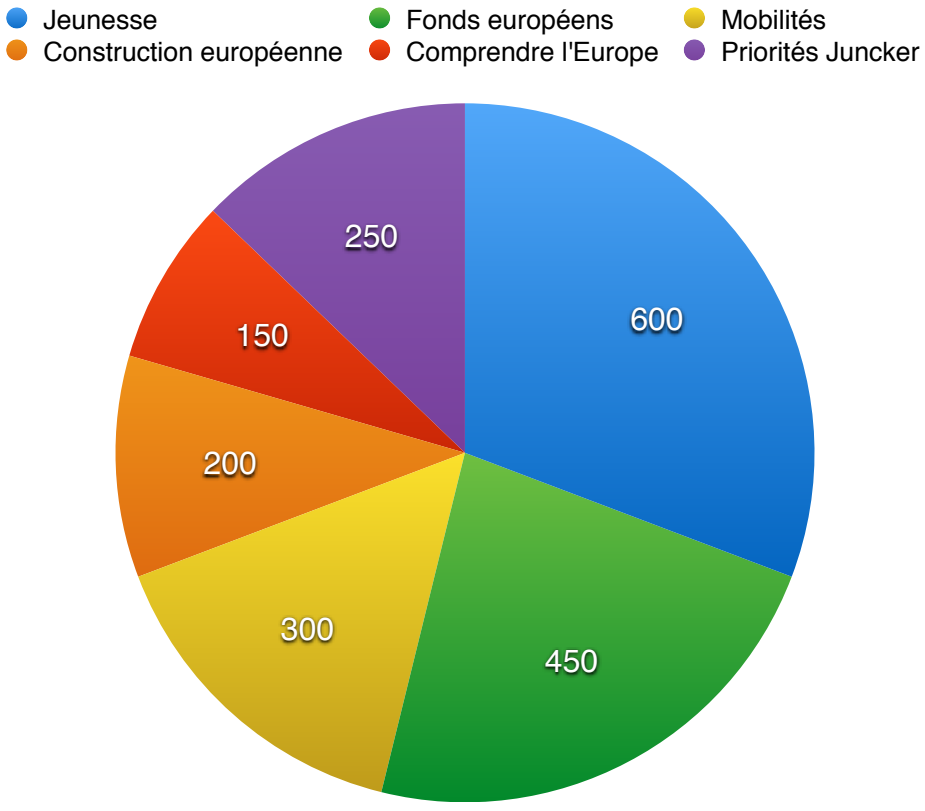

Partenaires financiers

Commission européenne

RÉGION NORMANDIE

EVREUX

ÉVREUX PORTES DE NORMANDIE

Ville de Pont-Audemer

VILLE DE CONCHES EN OUCHE

VILLE DE Louviers en Normandie

DÉPARTEMENT DE L'EURE en Normandie

Liberté • Égalité • Fraternité
RÉPUBLIQUE FRANÇAISE
DIRECTION RÉGIONALE DE LA JEUNESSE, DES SPORTS ET DE LA COHÉSION SOCIALE

Liberté • Égalité • Fraternité
RÉPUBLIQUE FRANÇAISE
Direction départementale de la cohésion sociale

LE FONJEP
POUR L'EMPLOI AU SERVICE DES PROJETS ASSOCIATIFS

Autres partenaires

europe direct
Carrefour Rural Européen des Acteurs Normands
Réseau d'information sur l'UE

CRIJ NORMANDIE CAEN

CRIJ Normandie Rouen

MAISON DE L'EUROPE de la Seine Maritime

Mouvement Européen France Seine-Maritime

FÉDÉRATION EURE
la ligue de l'enseignement
un avenir par l'éducation populaire

ASSOCIATION JEUNESSE ET VIE

Comité de jumelage de la Ville d'Evreux

PATHE EVREUX

INTERRA

MFR

Ecoles Supérieures
CCI EURE

Erasmus+

citim
comprendre, informer, transmettre la solidarité internationale